



# Arch. ANNA MARIA CURCURUTO



## ARIA, ACQUA, TERRA

L'interramento della  
ferrovia, **fil rouge** e  
occasione per la ricucitura e  
riqualificazione dell'abitare  
dei tre ambiti urbani delle  
stazioni **Andria Nord, Andria  
Centro e Andria Sud**

# *I tre progetti vincitori del Bando PINQUA*

Città di  
Andria



- **A**bitazioni **R**iqualficazioni **I**nfrastrutture **A**ree verdi **Andria Nord- A.r.i.a**
- **A**bitazioni **C**uciture **Q**ualità **U**rbana **A**ree verdi **Andria Centro- A.c.q.u.a.**
- **T**rasformazioni **E**dilizie **R**uralità **R**inaturalizzazione **A**ree **Andria Sud- T.e.r.r.a**

# Il grande progetto di trasformazione urbana "sistema ferroviario Bari Nord"



**NORD, CENTRO, SUD** riqualificano e ricongiungono le parti di città separate dalla trincea

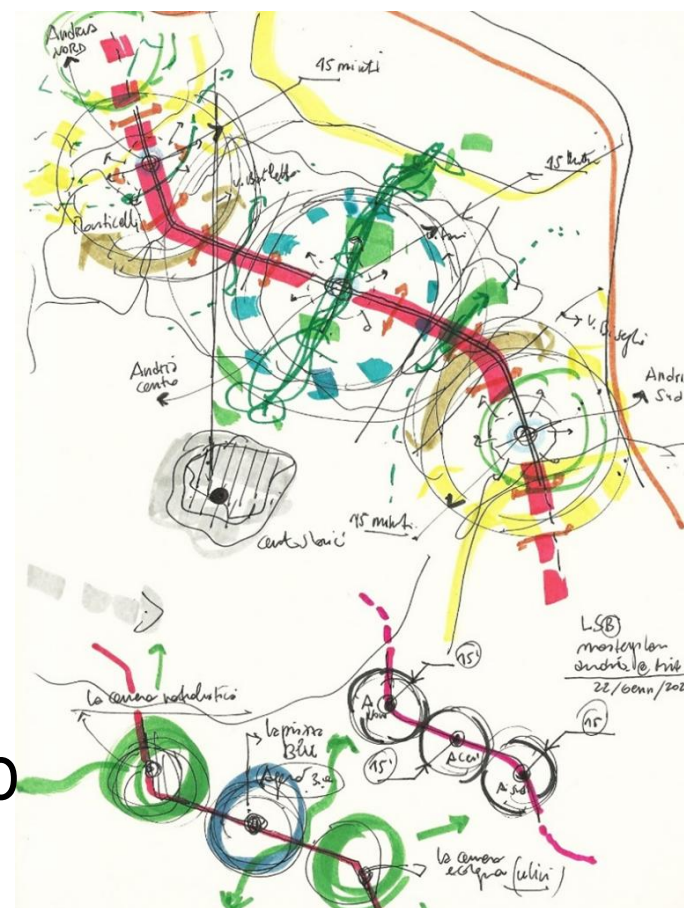

TERRA

ACQUA

ARIA

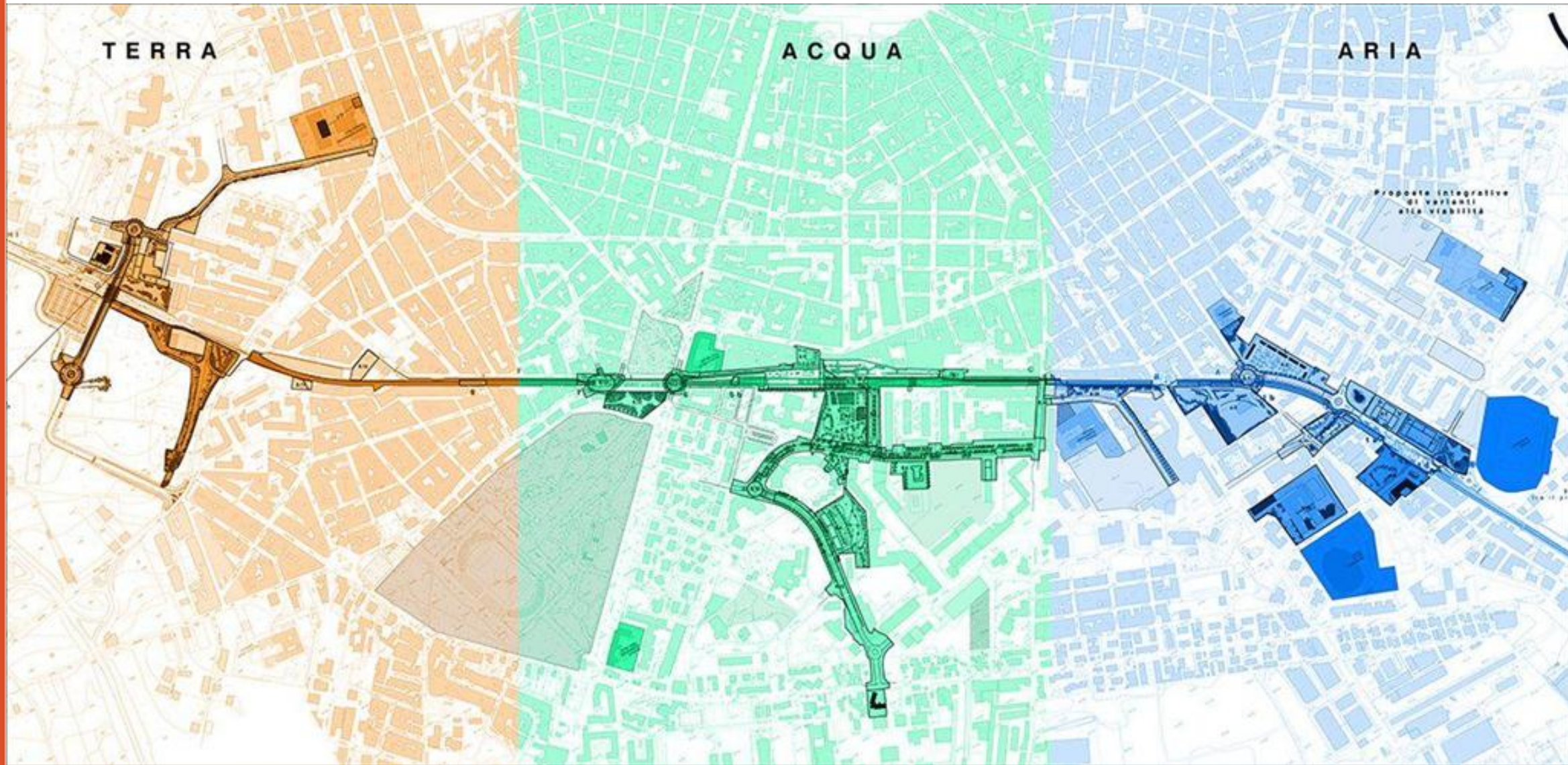

Progetto integrativo  
di varianti  
alla variante

# Gli obiettivi comuni alla tre proposte:

- **Incremento della dotazione di alloggi**, edilizia sociale sovvenzionata, recupero edilizia sociale esistente, social housing in partnership con consorzi di imprese
- **Incremento dei servizi alla residenza**, spazi destinati ai servizi di prossimità ed alla città
- **Riuso dei servizi** esistenti e degli spazi delle scuole
- **Rigenerazione ecologica dello spazio pubblico**/depaving
- **Mobilità sostenibile**
- **Incremento di verde** naturalistico e servizi eco-sistemici
- **Rafforzamento di “alleanze sociali”** con associazioni e reti di cittadini, coinvolgimento nella gestione dei beni comuni

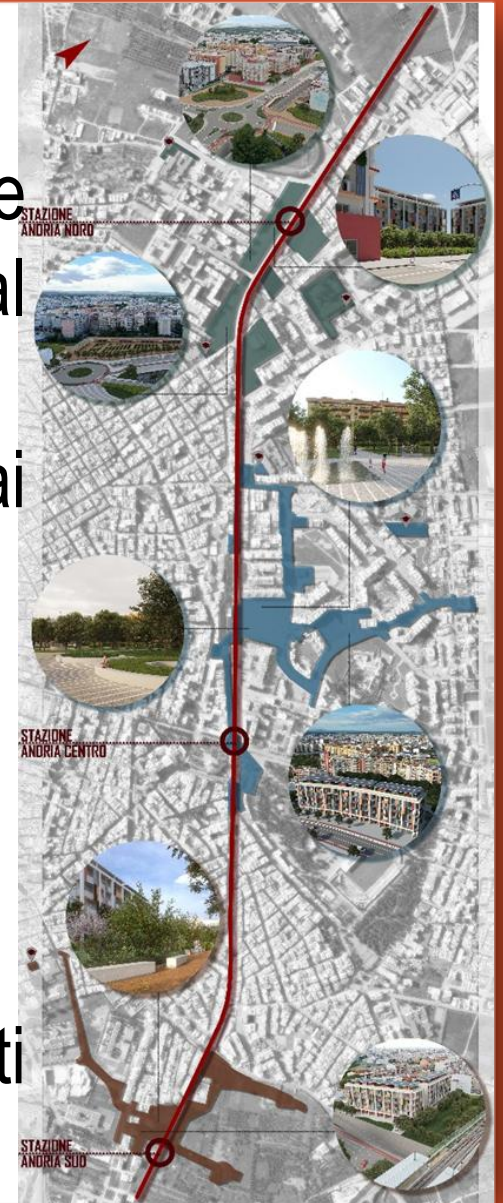



## Ambito Nord:

delocalizzazione mercato all'ingrosso per realizzare polo culturale, spazi verdi, riqualificazione via Antica Barletta, connessioni, piazza pubblica alla stazione, mixité alloggi +servizi, scuole verdi.

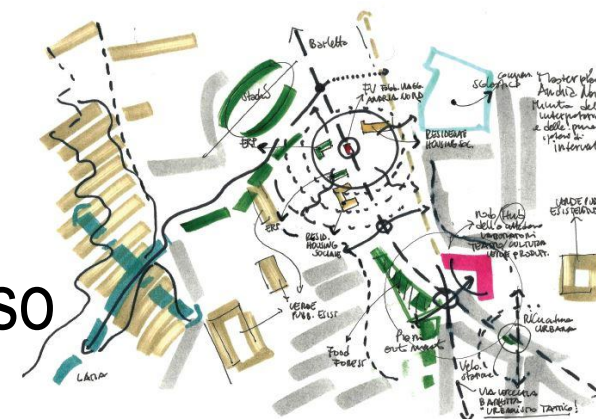

**NORD** si libera la città dal mercato ortofrutticolo all'ingrosso



**Andria Nord**  
**Foto-inserimento**  
**dell'intervento**  
**generale**

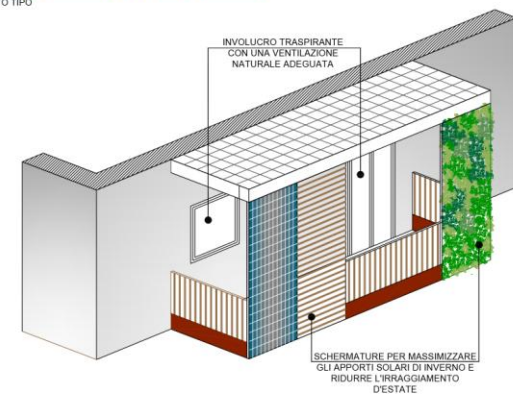
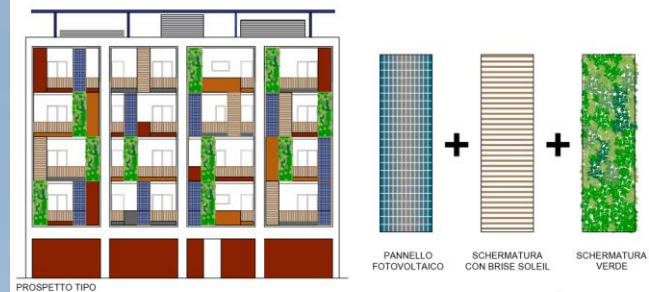

# Andria Nord

## Vista dell'intervento di edilizia residenziale





**Andria Nord**  
**Foto-inserimento**  
**mercato**  
**ortofrutticolo e**  
**della nuova**  
**viabilità**



## Ambito Centro:

disegna largo Appiani, riorganizza la mobilità e i margini del tessuto urbano, aggiunge alla stazione uno spazio pubblico e intensifica le connessioni

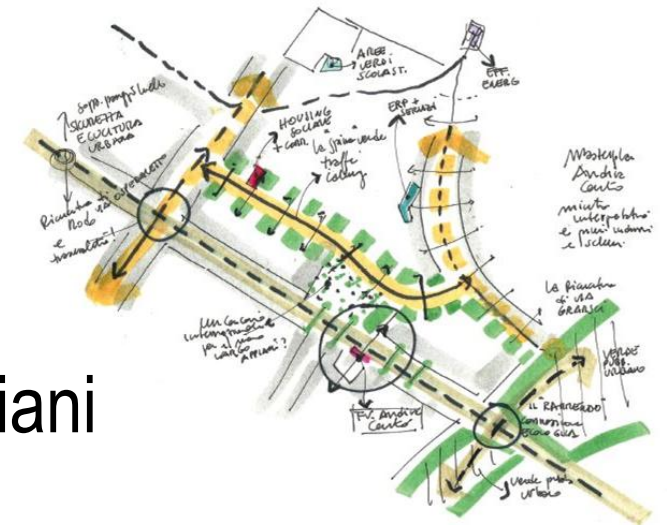

**CENTRO** si restituisce ai cittadini lo spazio di largo Appiani



**Andria Centro**  
**Foto-inserimento**  
**dell'intervento**  
**Via G.Ceruti**

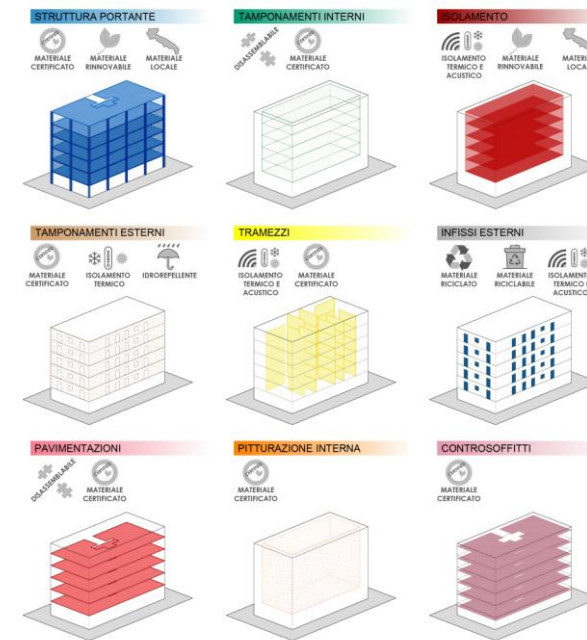

# Andria Centro

## Vista edilizia residenziale Via G.Ceruti

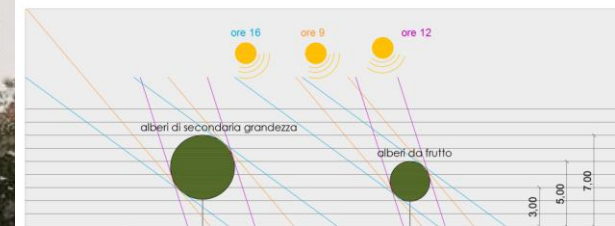

INCIDENZA DELLA RADIAZIONE SOLARE NEL PERIODO ESTIVO: 21 GIUGNO

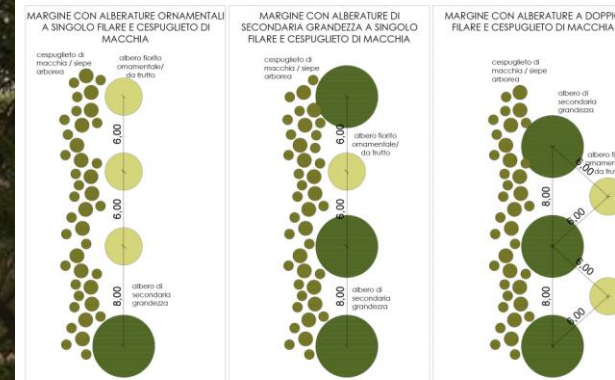

# Andria Centro

## Vista dell'intervento in Largo Appiani

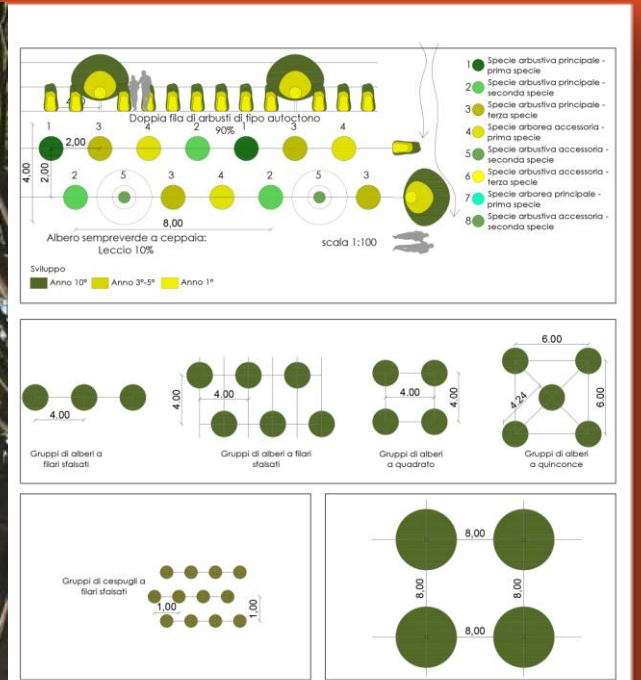

# Andria Centro

## Vista dell'intervento in Largo Appiani



**SUD** si collega la città alla direttrice di via Bisceglie

## Ambito Sud:

densificazione e  
connessione con  
sottopasso, viabilità  
ciclopedonale,  
rinaturalizzazione costone  
roccioso, superamento  
salto verso Via Bisceglie

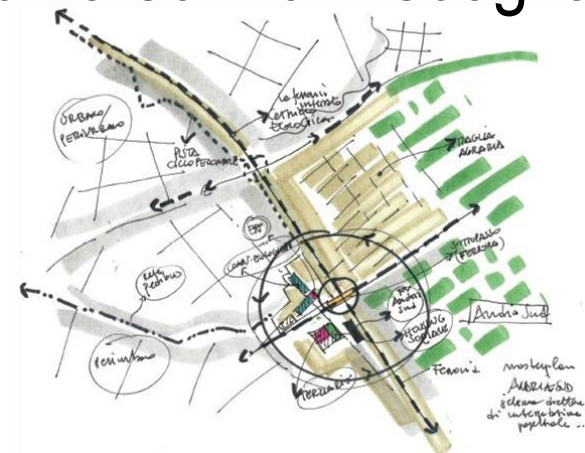



**Andria Sud**  
**Foto-inserimento**  
**dell'intervento**  
**e sottopasso**





**Andria Sud**  
**Vista dall'uscita  
della stazione**

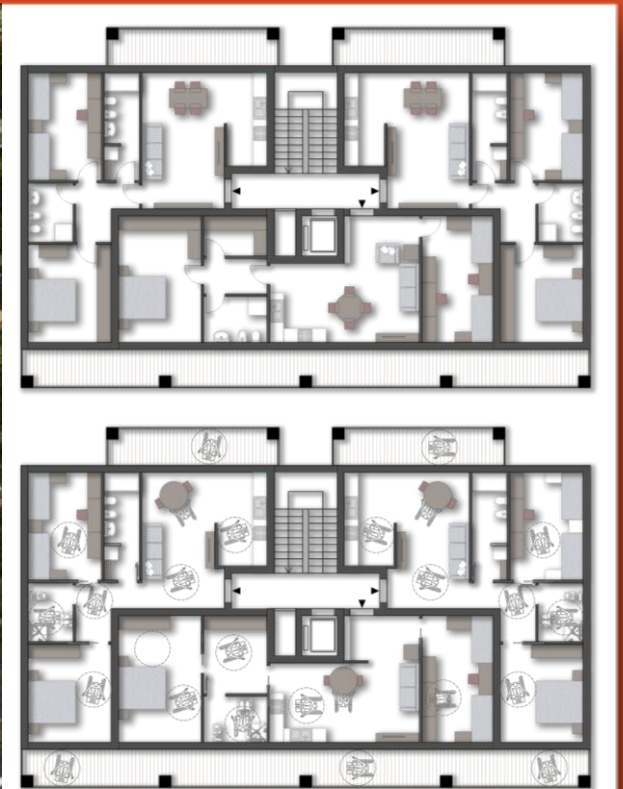

**Andria Sud**  
**Vista dell'area**  
**verde prospiciente**  
**edifici ERP**