

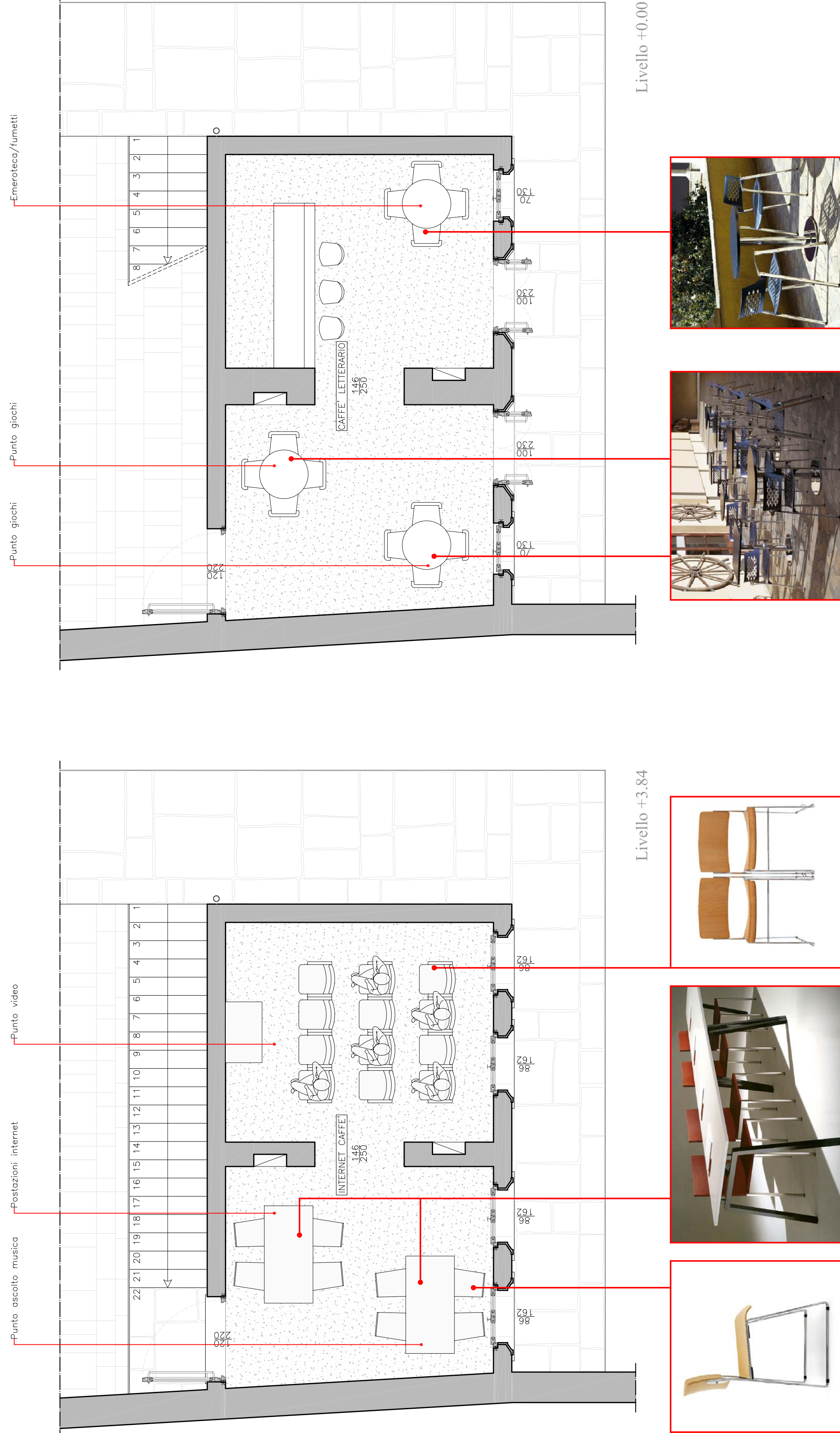

Nota esplicitativa:
SI PRECISA CHE I SOLI ARREDI INDICATI CON IMMAGINI FOTOGRAFICHE SONO COMPRESI NELL'APPALTO DEI LAVORI. GLI ALTRI ELEMENTI DI ARREDO INDICATI IN PLANIMETRIA NON FANNO PARTE DELL'APPALTO; SONO STATI INDICATI AL FINE DI VERIFICARE LA FUNZIONALITÀ DEI VARI AMBIENTE.



PIANTE Sc 1:50
Fabbricato "B"
Arredamento ed allestimento di interni



 <h1>COMUNE DI ANDRIA</h1>		<h2>PROGETTO PER IL RECUPERO DELL'OPACCA VECCHIA A SAN DOMENICO</h2>	
		<h3>PROGETTO ESECUTIVO</h3>	
OGGETTO: Accordo di allestimento di interni - Fabbricato "B" Livello +0.00 - Livello +3.84	PROGETTO <input checked="" type="checkbox"/> PROGETTO <input type="checkbox"/> RELAZIONE TECNICA	PLUMBING <input type="radio"/> Generale <input checked="" type="radio"/> Idraulico <input type="radio"/> Elettro <input type="radio"/> Altro	PROGETTO <input type="checkbox"/> PROGETTO <input type="checkbox"/> SEZIONI
SCALE: 1:50 <input checked="" type="checkbox"/> ELABORATO GRAFICO <input type="checkbox"/> STATO ESISTENTE	DATA: 04/05/2008	PROGETTO ESECUTIVO A4-3 SOTTOVOCI ELABORATO SOTTOVOCI PROFESSIONI AUT.	
REVISIONE DEL 25/09/2008			
GRUPPO DI PROGETTAZIONE PROMA, Best Cultural & Architects s.a.s. Via Malaria 5/0075 - Via S. Eusebio 04037 Telefono 076000 975130000 Email: info@proma.it - www.promacultural.it Direzione lavori: Ing. Paolo Pizzarello			
Arch. Rocco Pellini Via Malaria 5/0075 - Via S. Eusebio 04037 Telefono 076000 975130000 Email: info@proma.it - www.promacultural.it			
Arch. Pasquale Frattangelo Via Malaria 5/0075 - Via S. Eusebio 04037 Telefono 076000 975130000 Email: info@proma.it - www.promacultural.it			
Responsabile del procedimento: Ing. Riccardo Miracapello			
Dirigente settore lavori pubblici: Ing. Pasquale Dell'Uello			
Visi degli atti competenti			